



Comissão Própria de Avaliação



# BOLETIM INFORMATIVO

Nº 02/2015

## Resultados Gerais da Autoavaliação Institucional

Corpo Docente/ Coordenações/Direções  
Campi Barra do Pirai, Nova Iguaçu e Volta Redonda

**A qualidade do UGB passa por você!**

## INFORMATIVO CPA



### PALAVRA DA COORDENADORA

Caro docente,

A CPA é o órgão responsável pela condução da autoavaliação da IES, um processo cíclico, criativo e renovador de autoconhecimento que envolve todos os atores que atuam no UGB/FERP.

Ao longo dos anos de existência da CPA na IES, várias conquistas foram alcançadas, como resultado do processo avaliativo, que se evidenciam na melhoria das atividades acadêmicas e da gestão da instituição.

Estamos disponibilizando esse Boletim Informativo no Portal UGB com uma síntese dos resultados das avaliações acerca de 5 Dimensões do SINAES pelos docentes das 3 Unidades bem como as melhorias alcançadas pela CPA no ano passado.

Esperamos que você leia com atenção e reflita sobre as proposições de melhoria em cada Dimensão. Sua contribuição é muito importante para o aprimoramento constante da qualidade de nossos serviços na busca de uma instituição cada vez melhor, na qual tenhamos orgulho de trabalhar!

***“A qualidade do UGB passa por você!”***

Elizabeth Nair D. Soares  
Coordenadora da CPA

### Gráfico dos índices de participação do Corpo Docente/ Coordenações/Direções

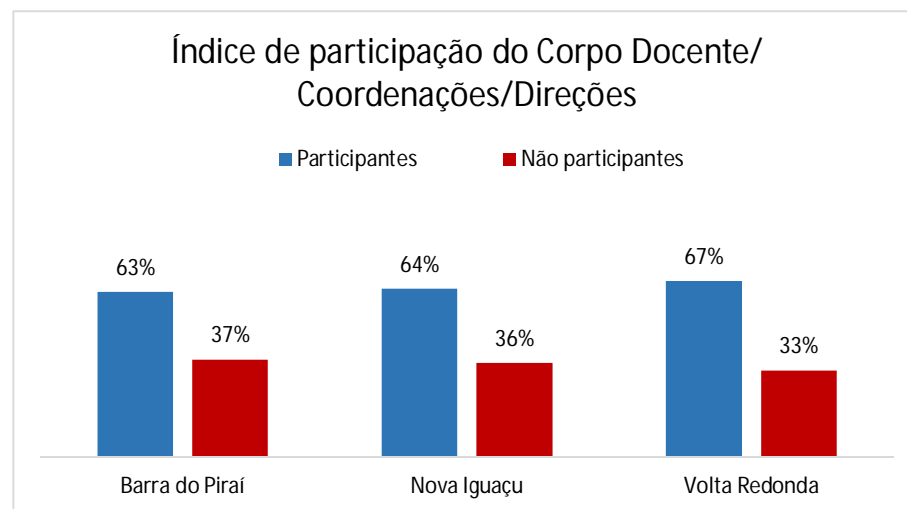

## AUTOAVALIAÇÃO INSTITUCIONAL 2015

### RESULTADOS DOS TRÊS CAMPI

#### POTENCIALIDADES

#### DIMENSÃO 2 – O ENSINO, A PESQUISA, A PÓS-GRADUAÇÃO E A EXTENSÃO

INDICADORES	Campi		
	BP	NI	VR
Incentivo e apoio institucional ao Programa de Iniciação Científica, projetos e atividades de extensão que contribuem para a formação profissional de seus alunos	✓		✓
Estrutura curricular do curso de graduação que ministra	✓	✓	✓
Articulação entre ensino, pesquisa e extensão no UGB	✓		✓
Participação dos alunos na Semana Acadêmica e nos projetos e atividades de extensão			✓
A qualidade do ensino de graduação ministrado no que tange à interação com a realidade social e a efetiva prática profissional	✓	✓	✓
Oferecimento de atividades de prática profissional ou acadêmica compatíveis com o proposto no Projeto Pedagógico do Curso	✓		✓
Participação efetiva dos alunos em programas, projetos e atividades de iniciação científica	✓		✓
Relevância social das pesquisas institucionais	✓		✓
Contribuição das atividades de extensão para a formação acadêmica dos alunos da graduação	✓		✓
Relevância social, educacional e econômica das atividades de extensão	✓		✓
Qualidade dos cursos de pós-graduação do UGB na formação de profissionais para o mercado de trabalho	✓		✓
Participação dos docentes na elaboração do Projeto Pedagógico do seu curso	✓		✓
Divulgação do Projeto Pedagógico do (s) curso(s) de graduação em que atua	✓		✓
Oferecimento de atividades de prática profissional ou acadêmica compatíveis com o proposto no Projeto Pedagógico do Curso	✓		✓
Serviços prestados pelos projetos de extensão à comunidade externa	✓		✓
Atendimento da Secretaria às necessidades acadêmicas do docente	✓	✓	✓
Atendimento da Mecanografia às necessidades acadêmicas do docente	✓		✓
Atendimento do DTI às necessidades acadêmicas do docente	✓	✓	✓

#### DIMENSÃO 4 - A COMUNICAÇÃO COM A SOCIEDADE

INDICADORES	Campi		
	BP	NI	VR
Contribuição da comunicação visual do espaço institucional (sinalizações, cartazes, placas e faixas) para localização e deslocamento do aluno.	✓	✓	✓
Adequação dos instrumentos de autoavaliação institucional utilizados pela CPA	✓	✓	✓
Divulgação dos resultados e melhorias proporcionadas pela autoavaliação institucional promovida pela CPA	✓		✓

#### DIMENSÃO 5 – AS POLÍTICAS DE PESSOAL

INDICADORES	Campi		
	BP	NI	VR
Adequação das condições de trabalho oferecidas pelo UGB	✓	✓	✓
Organização e eficiência dos serviços prestados pelos funcionários técnico-administrativos	✓	✓	✓
Responsabilidade e comprometimento do pessoal técnico-administrativo no desempenho das suas funções	✓	✓	✓
Responsabilidade e comprometimento do corpo docente no desempenho das suas funções	✓	✓	✓
Satisfação com a minha atuação nas demandas da área acadêmica	✓	✓	✓
Atuação do Grupo de Apoio Pedagógico na elaboração e implementação dos projetos pedagógicos da Instituição	✓	✓	✓
Atualização do meu Currículo Lattes e Cadastro Docente (a cada seis meses) e entrega de cópias das minhas produções à Coordenação do curso	✓	✓	✓
Compatibilidade da experiência profissional do docente com as disciplinas que ministra	✓	✓	✓
Conhecimento pelos docentes das atribuições e funções do cargo/ função que exerce	✓	✓	✓
Oportunidades oferecidas pelo UGB para o crescimento profissional de seus docentes	✓		✓

#### DIMENSÃO 7- A INFRAESTRUTURA FÍSICA

INDICADORES	Campi		
	BP	NI	VR
Adequação das condições físicas da Instituição ao desenvolvimento das atividades de ensino-aprendizagem	✓	✓	✓
Adequação das condições de facilidade de acesso e segurança do Campus	✓		✓
Manutenção e conservação das instalações físicas do Campus	✓	✓	✓
Adequação das instalações da biblioteca para o acervo (espaços, mobiliário, equipamentos, temperatura)	✓	✓	✓
Adequação do acervo da biblioteca para o seu curso	✓	✓	✓
Disponibilidade dos recursos instrucionais (DVD, retroprojetor, multimídia) para atender as necessidades do(s) curso(s) em que atua			✓
Atendimento pelos laboratórios específicos e pelos Núcleos de Prática às necessidades específicas do seu curso.	✓		✓
Estrutura e qualidade dos serviços prestados pela Cantina		✓	
Estrutura e funcionamento do Estacionamento exclusivo para professores e funcionários	✓		

## DIMENSÃO 9- AS POLÍTICAS DE ATENDIMENTO AOS ESTUDANTES

PONTOS A SEREM APRIMORADOS	Campi		
	BP	NI	VR
Adequação dos Mecanismos de Nivelamento		✓	
Atendimento de orientação de estágios	✓	✓	✓
Eficiência dos mecanismos de apoio pedagógico	✓	✓	✓
Oferta de convênios de estágio para seu curso	✓	✓	✓
Presteza e eficiência no atendimento e encaminhamento dos procedimentos na matrícula, emissão e entrega dos documentos.		✓	
Promoção de eventos		✓	
Qualidade do atendimento e pertinência das informações fornecidas pelos seguintes setores:			
Depto. Financeiro		✓	
NEAD	✓	✓	✓
PROPPEX	✓	✓	✓

## PONTOS A SEREM APRIMORADOS

## DIMENSÃO 2 – O ENSINO, A PESQUISA, A PÓS-GRADUAÇÃO E A EXTENSÃO

INDICADORES	Campi		
	BP	NI	VR
Incentivo e apoio institucional ao Programa de Iniciação Científica, projetos e atividades de extensão que contribuem para a formação profissional de seus alunos		✓	
Articulação entre ensino, pesquisa e extensão no UGB		✓	
Participação dos alunos na Semana Acadêmica e nos projetos e atividades de extensão	✓	✓	
Oferecimento de atividades de prática profissional ou acadêmica compatíveis com o proposto no Projeto Pedagógico do Curso		✓	
Participação efetiva dos alunos em programas, projetos e atividades de iniciação científica		✓	
Relevância social das pesquisas institucionais		✓	
Contribuição das atividades de extensão para a formação acadêmica dos alunos da graduação		✓	
Relevância social, educacional e econômica das atividades de extensão		✓	
Divulgação dos cursos de pós-graduação na comunidade interna	✓	✓	✓
Qualidade dos cursos de pós-graduação do UGB na formação de profissionais para o mercado de trabalho		✓	
Participação dos docentes na elaboração do Projeto Pedagógico do seu curso		✓	
Divulgação do Projeto Pedagógico do (s) curso (s) de graduação em que atua		✓	
Oferecimento de atividades de prática profissional ou acadêmica compatíveis com o proposto no Projeto Pedagógico do Curso		✓	
Serviços prestados pelos projetos de extensão à comunidade externa		✓	

## DIMENSÃO 4 - A COMUNICAÇÃO COM A SOCIEDADE

INDICADORES	Campi		
	BP	NI	VR
Eficiência dos veículos de comunicação do UGB (Jornal, informativos, ofícios, e-mails, folders, cartazes, intranet, site institucional) na circulação de informações entre os membros da comunidade interna e para a sociedade.	✓	✓	✓
Conhecimento pela comunidade externa das atividades desenvolvidas pelo UGB	✓	✓	✓
Divulgação dos cursos e atividades acadêmicas na comunidade externa	✓	✓	✓
Eu conheço os serviços da Ouvidoria	✓	✓	✓
Divulgação dos resultados e melhorias proporcionadas pela autoavaliação institucional promovida pela CPA		✓	

## DIMENSÃO 5 – AS POLÍTICAS DE PESSOAL

INDICADORES	Campi		
	BP	NI	VR
Oportunidades oferecidas pelo UGB para o crescimento profissional de seus docentes		✓	

## DIMENSÃO 7- A INFRAESTRUTURA FÍSICA

INDICADORES	Campi		
	BP	NI	VR
Adequação das condições de facilidade de acesso e segurança do Campus		✓	
Disponibilidade e adequação dos recursos de informática (laboratórios, computadores, internet e softwares) às necessidades de ensino e aprendizagem	✓	✓	✓
Disponibilidade dos recursos instrucionais (DVD, retroprojetor, multimídia) para atender as necessidades do(s) curso(s) em que atua	✓	✓	
Atendimento pelos laboratórios específicos e pelos Núcleos de Prática às necessidades específicas do seu curso.		✓	
Estrutura e qualidade dos serviços prestados pela Cantina	✓		✓
Estrutura e funcionamento do Estacionamento exclusivo para professores e funcionários		✓	✓

**DIMENSÃO 9 - AS POLÍTICAS DE ATENDIMENTO AOS ESTUDANTES**

INDICADORES	Campi		
	BP	NI	VR
Adequação dos mecanismos de nivelamento (ações voltadas para recuperação das deficiências de formação do aluno ingressante)	✓	✓	✓
Eficiência dos mecanismos de apoio pedagógico (monitoria, adaptações, dependências) para os alunos com dificuldades de aprendizagem durante o curso	✓	✓	✓
Promoção de eventos (palestras, cursos, seminários) para os alunos		✓	
Oferta de convênios de estágio para seu curso	✓	✓	✓
Qualidade do atendimento e pertinência das informações fornecidas pelo Departamento de Pós-Graduação e Extensão		✓	
Qualidade do atendimento e pertinência das informações fornecidas pelo NEAD (Núcleo de Ensino à Distância).		✓	

**COMPOSIÇÃO DA CPA 2015**

Segmentos	Membros
Coordenação	Elizabeth Nair Duarte Salgado Soares
Corpo Docente	Conceição Aparecida Fernandes L. Panizzi Eder José Siqueira Wellington Leoncio Costa
Corpo técnico-administrativo	Elisamaura Filgueiras Santos Oliveira Julio César Gama Dias da Silva Monike Aparecida Rangel de Azeredo
Corpo Discente	Fabrcio Benício Gomes Izaque Lopes Lamin Queiroz James de Amorim Oliveira
Sociedade Civil Organizada	Mariza Helena Osório Maia Appesa Selma Elisa Tavares Sueli Giovanetti Alves

Período de mandato da CPA: 09/03/2015 a 09/03/2016  
Ato de designação da CPA: Portaria de Nomeação nº 007/2015

**FOTOS DAS MELHORIAS**



Novas instalações e nova gestão da cantina – campus Volta Redonda

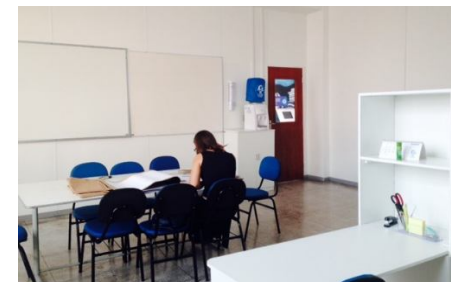

Sala de professor tempo integral – campus Volta Redonda

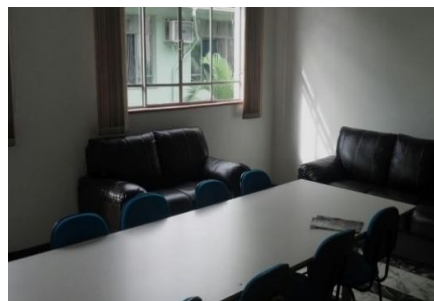

Sala de professor com sanitários – campus Barra do Pirai



Sala de professor tempo integral – campus Barra do Pirai



Nova fachada do prédio – campus Nova Iguaçu



Melhorias nos laboratórios técnicos - campus Nova Iguaçu

**UGB: Compromisso com a transformação social**